

REPORTE SEMANAL:

**ICA PM 2.5 - CONCENTRACIÓN PM 2.5
DEL 07/10/2024 AL 13/10/2024**

No. R139

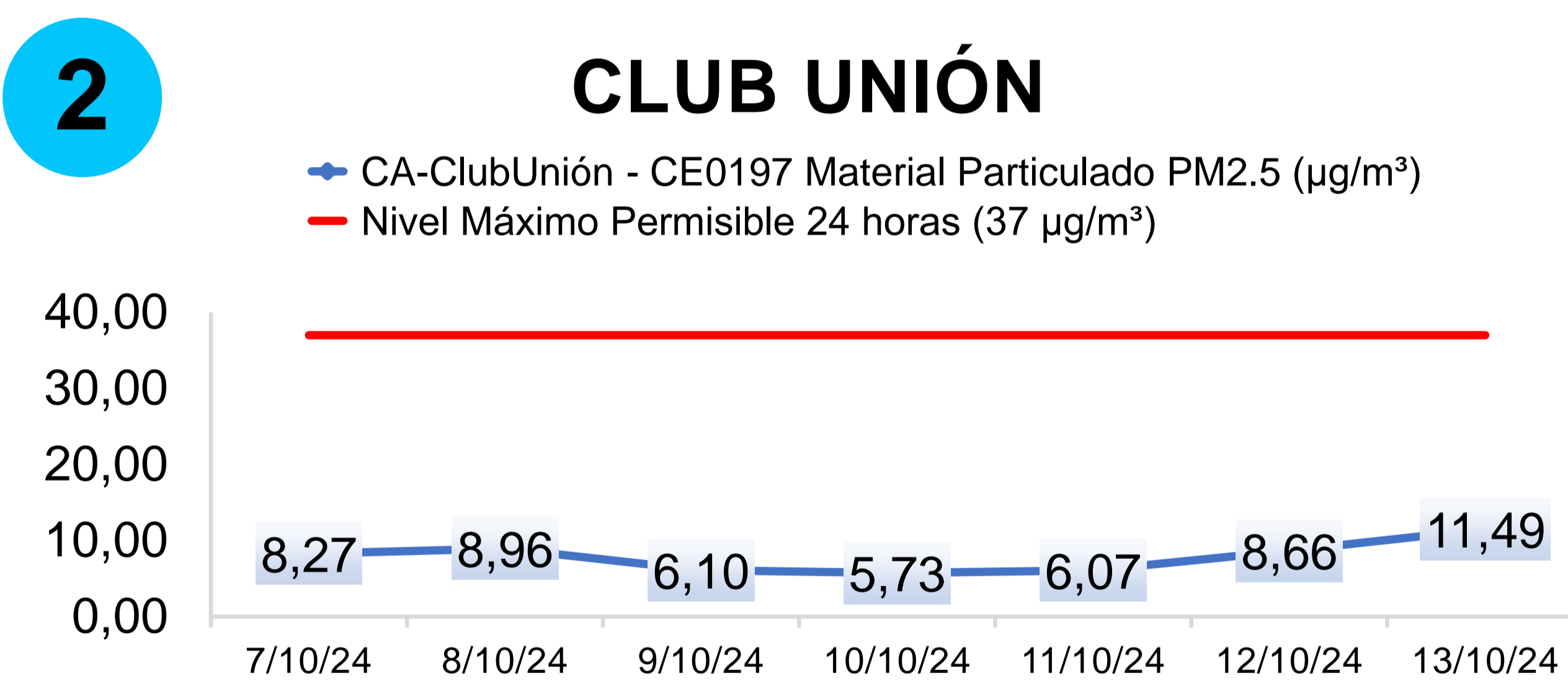
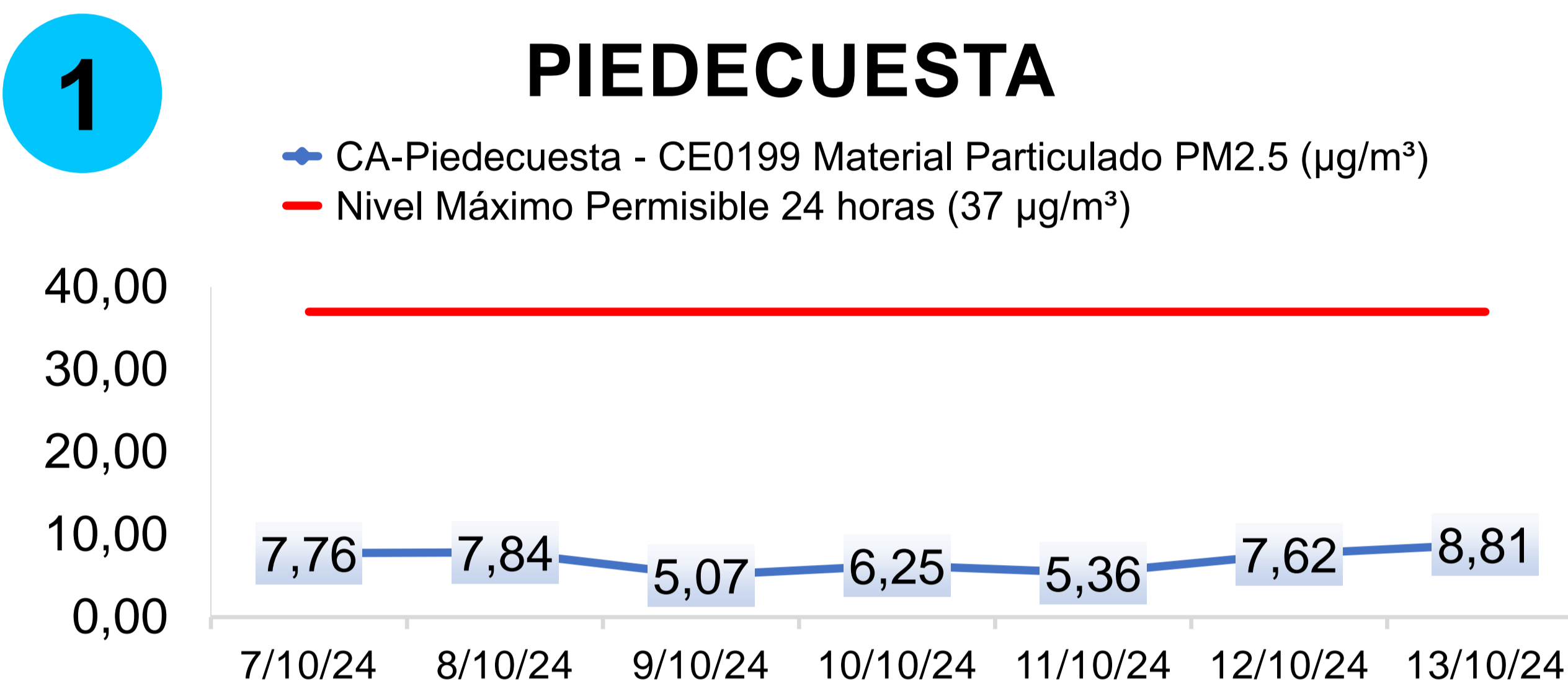

ÍNDICE DE CALIDAD DEL AIRE (ICA) 24 HORAS							
ESTACIÓN	L	M	M	J	V	S	D
Hospital Norte	33	29	25	21	29	33	49
Piedecuesta	33	33	21	25	21	33	38
Club Unión	33	38	25	25	25	38	46
Colegio Gaitán	ND	ND	ND	ND	ND	ND	ND

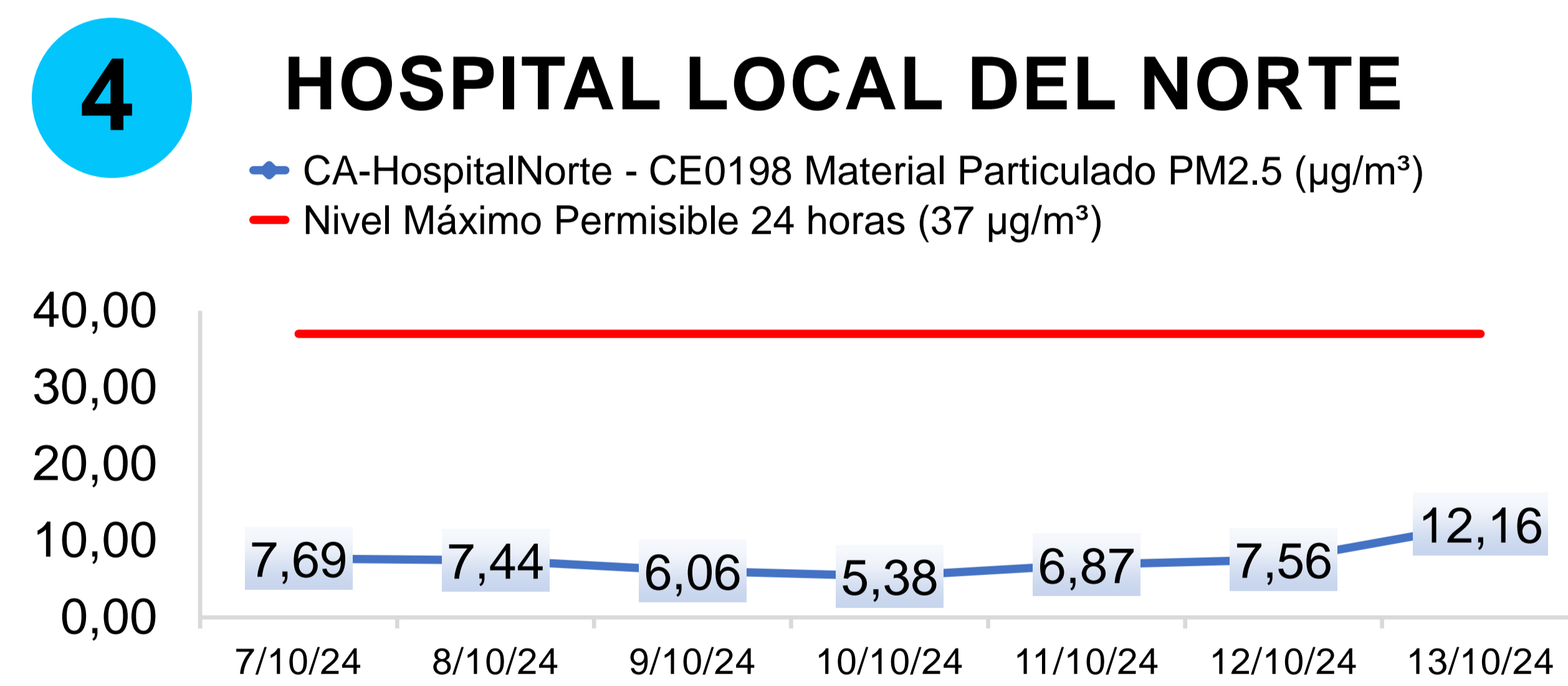
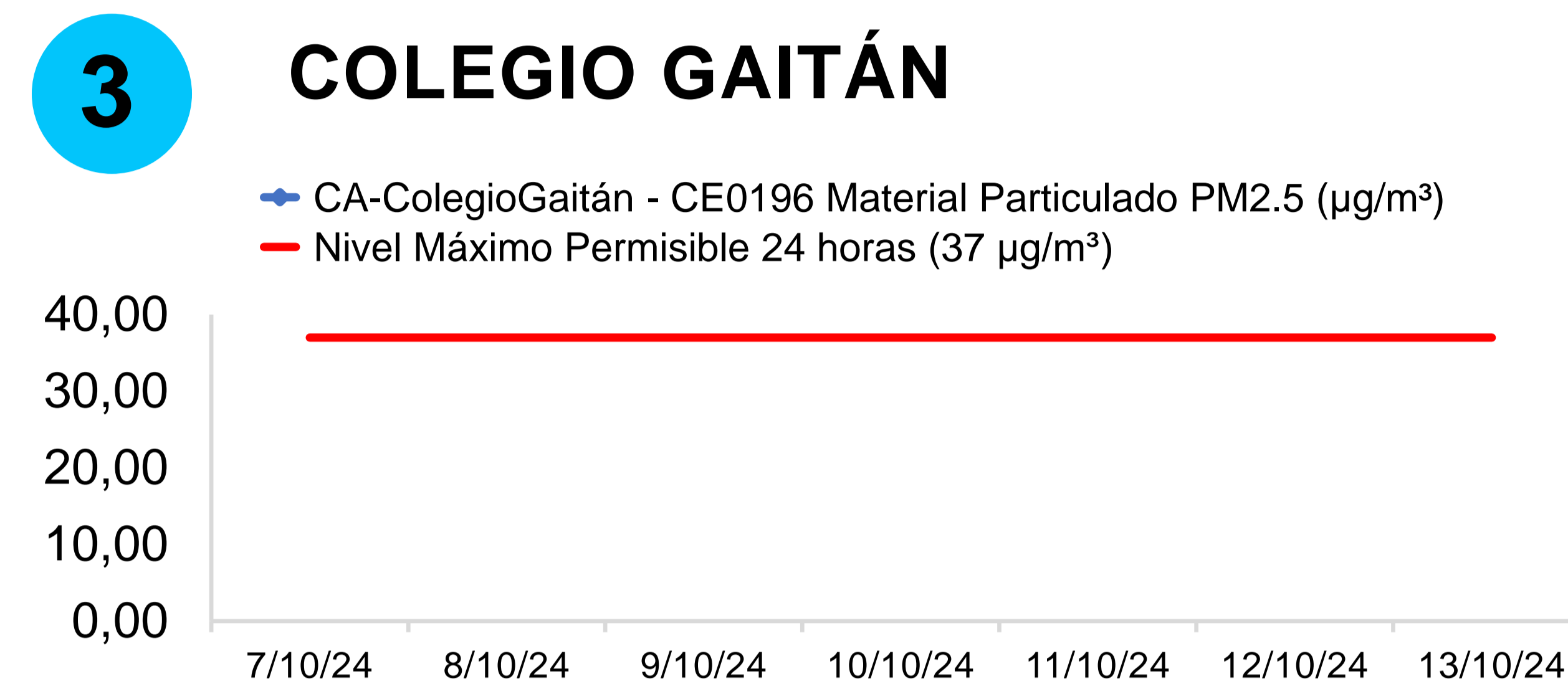

ESTADO DE LA CALIDAD DEL AIRE		
0 - 50	Buena	
51 - 100	Aceptable	
101 - 150	Dañina a la salud de grupos sensibles	
151 - 200	Dañina para la salud	
201 - 300	Muy dañina para la salud	
301 - 500	Peligroso	
ND	No disponible	

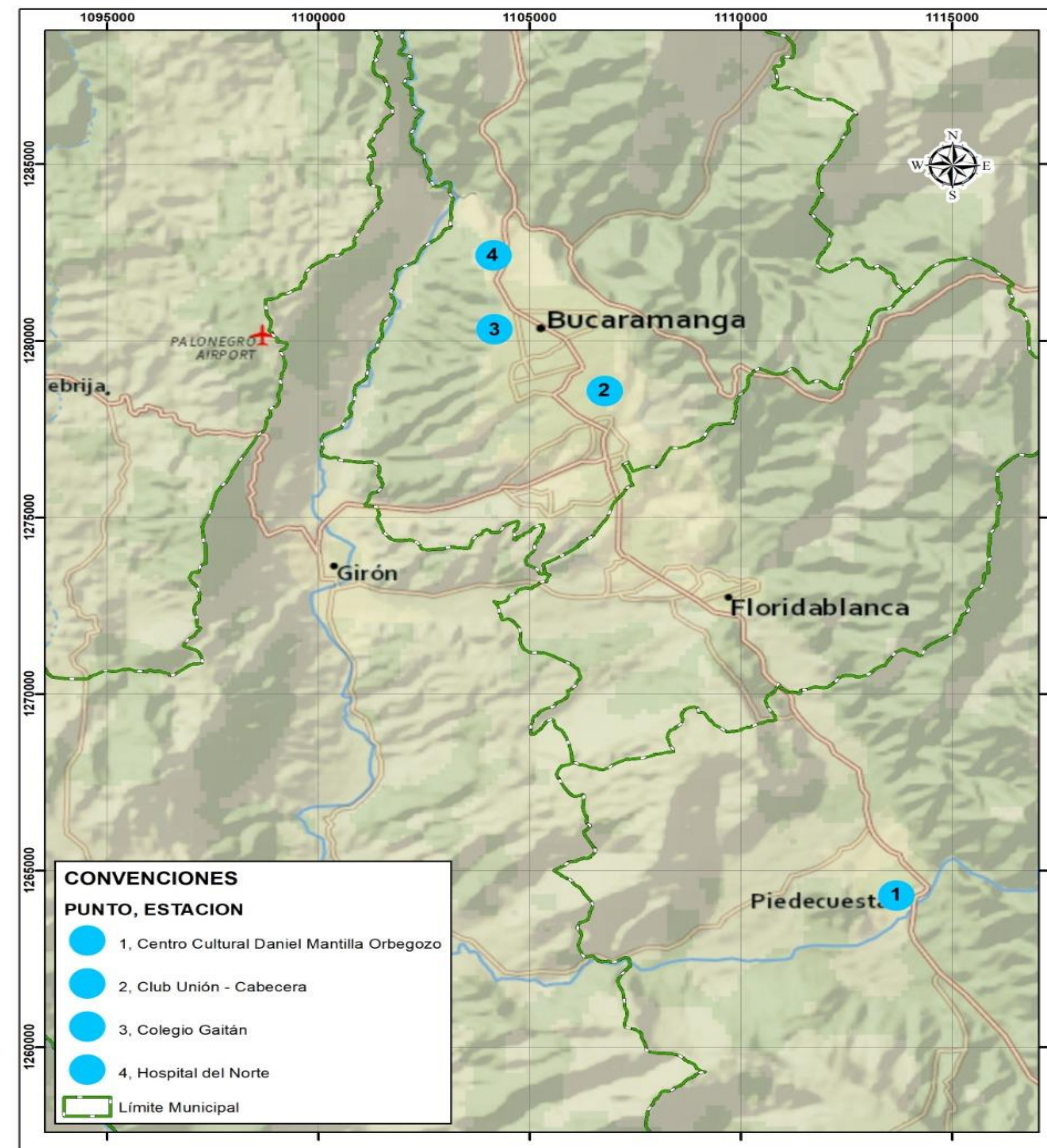

El SVCA de la CDMB declara que los resultados obtenidos en la medición concentración de PM2.5 son validos para la muestra analizada.

Observación 1: Determinación Directa en Campo de Material Particulado como PM2.5 en la Atmósfera: Sistemas de Medición Automatizados para la determinación de la Concentración de Material Particulado (PM10; PM2.5): EN 16450:2017. La incertidumbre del parámetro PM2.5 se distribuye de la siguiente manera:

Estación CCDMO- Piedecuesta: 1.08; Estación Colegio Gaitán: 1.10 ; Estación Club Unión: 1.06 ; Estación Hospital Local del Norte: 1.06